SCATOLE PORTAFRUTTI

ECOFAST

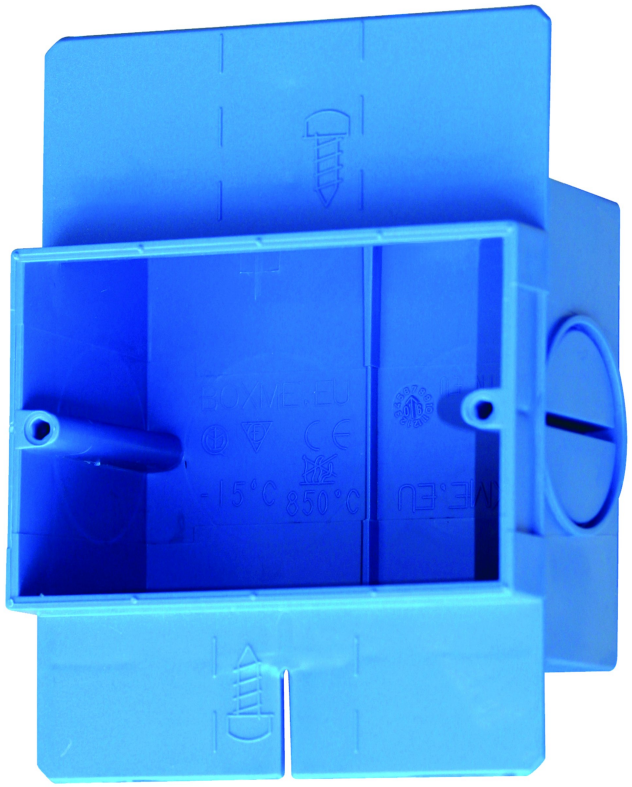

DESCRIZIONE PRODOTTO

- Scatole per supporti da 3 a 6 moduli

CARATTERISTICHE E VANTAGGI

- Installazione estremamente rapida e semplice
- Sistema modulare di accoppiamento scatole: fianco-fianco, contrapposte o sovrapposte
- Estrema adattabilità, possibilità di completare un impianto anche in presenza di una sola parete
- Posizionamento dei cavi elettrici all'interno comodo e veloce
- Grande affidabilità: una volta posizionata la scatola è solidale alla parete, riducendo fortemente il rischio di distacco in caso di urti Prodotto in tecnopolimero autoestinguente
- Conforme alla normativa CEI EN 60670-1
- Resistenza al fuoco: Glow test a 850 Cº
-

APPLICAZIONI

- [Per installazione impianti elettrici su cartongesso o legno]

GAMMA

Breve descrizione prodotto ▲▼	Quantità confezione ▲▼	Quantità imballo ▲▼	Euro Codice ▲▼
Scatola per supporti a 3 moduli (h 49,4x83x95 mm)	10 pezzi	120 pezzi	566970
Scatola per supporti a 4 moduli (h 49,4x83x122 mm)	10 pezzi	60 pezzi	566971
Scatola per supporti a 6 moduli (h 49,4x83x176 mm)	10 pezzi	40 pezzi	566972