KG210S22

INTERRUTTORE A PEDALE SERIE K, A PEDALE SINGOLO, CON LEVA DI SICUREZZA, CUSTODIA PLASTICA, ESECUZIONE CHIUSA. CONTATTI 2NA+2NC A SCATTO

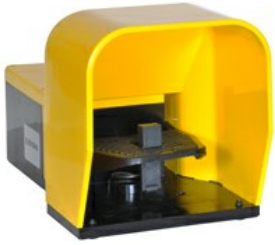

Denominazione del prodotto			Interruttori a pedale singolo, con leva di sicurezza - con coperchio
Tipo			KG210
Caratteristiche generali			
Materiale			
	custodia		Termoplastico polimerico a doppio isolamento autoestinguente
Caratteristiche dei contatti			
Tipo di contatto			2NA+2NC Scatto
Corrente convenzionale termica Ith		A	10
Designazione secondo IEC/EN 60947-5-1			A600 Q600
Tensione nominale di isolamento Ui		V	690
Tensione nominale di tenuta ad impulso (Uimp)		kV	6
Classe di isolamento			II
Protezione da contro cortocircuito con fusibili		Class/A	Fusibile da 10 gG
Corrente convenzionale termica in aria libera Ith IEC		A	10
Resistenza per polo (valore medio)		mΩ	<10
Caratteristiche meccaniche			
Coppia di serraggio (Max)			
Terminali			
		Nm	1
		lbin	0.74lbft
Connessione cablaggio			Vite con serrafilo autosollevante
Tipo ingresso cavi			1 x M20
Manovre			
Durata meccanica		cycles	>10000000
Condizioni ambientali			
Temperatura			
Temperatura di impiego			
	min	°C	-25
	max	°C	+70
Temperatura di stoccaggio			
	min	°C	-40
	max	°C	+70
Tolleranze e protezioni			
Grado di protezione			
	Terminali		IP20
	Custodia		IP54

Le caratteristiche descritte in questo documento sono suscettibili in qualsiasi momento ad evoluzioni o modifiche. Le descrizioni, i dati tecnici e funzionali, i disegni e le istruzioni sul depliant sono da considerarsi solo come indicativi, e pertanto non possono avere nessun valore contrattuale.

Grado di inquinamento	3

Dimensioni

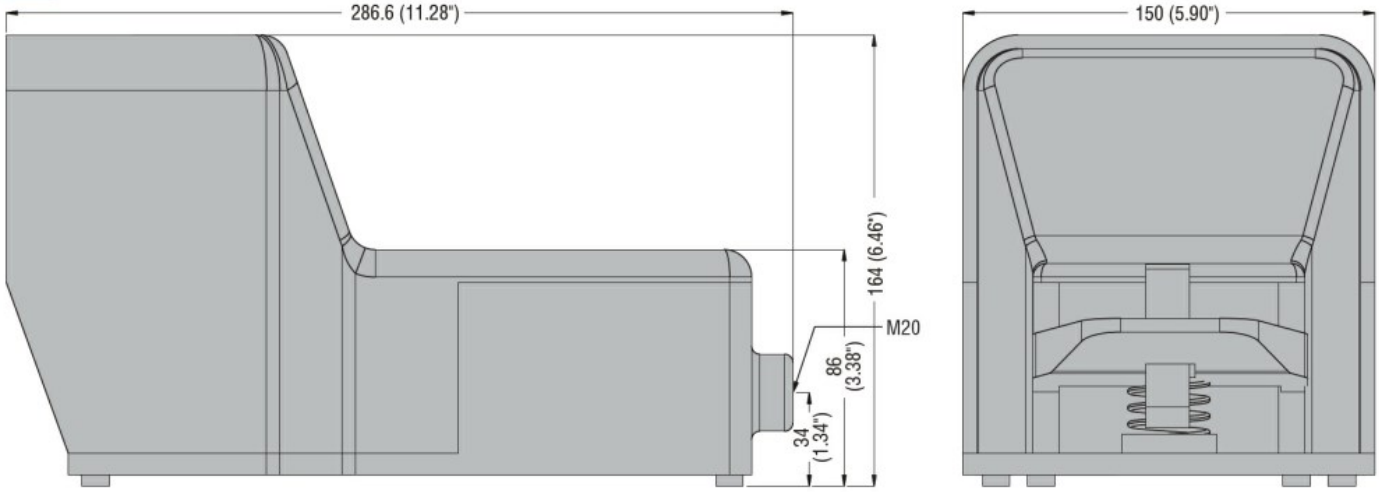

Omologazioni e conformità

Conformità	
	EN 60447.
	IEC/EN 60204-1
	IEC/EN 60947-1
	IEC/EN 60947-5-1
Omologazioni	
	EAC

Le caratteristiche descritte in questo documento sono suscettibili in qualsiasi momento ad evoluzioni o modifiche. Le descrizioni, i dati tecnici e funzionali, i disegni e le istruzioni sul depliant sono da considerarsi solo come indicativi, e pertanto non possono avere nessun valore contrattuale.