VEM4

VEM4 Interblocco meccanico-elettrico tra AF09...AF16 o AF26...AF38

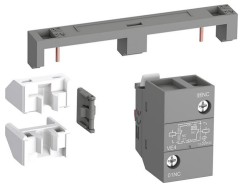

Informazioni generali

Tipo	VEM4
ID prodotto	1SBN030111R1000
EAN	3471523130616
Descrizione catalogo	VEM4 Interblocco meccanico-elettrico tra AF09...AF16 o AF26...AF38
Descrizione	Codice Ordine: VEM4 - Contattori fino a 100A-Contattori AF09…AF2650 - Accessori-Interblocchi tra due contattori

Ordinazione

EAN	3471523130616
Quantità minima di ordinazione	1 pezzo (i)
Codice tariffario doganale	85389099

Dimensioni

Peso netto prodotto	0.035 kg

Informazioni imballo

Unità imballo livello 1	1 pezzo (i)
Larghezza imballo livello 1	92 mm
Altezza imballo livello 1	46 mm
Profondità imballo livello 1	35 mm
Peso lordo imballo livello 1	0.035 kg
EAN imballo livello 1	3471523130616
Unità imballo livello 2	132 pezzo (i)
Peso lordo imballo livello 2	4.62 kg
Unità imballo livello 3	3168 pezzo (i)
Tipo imballo prodotto	Box

Reparto tecnico UL/CSA

Coppia di serraggio UL/CSA	Circuito Ausiliare 11 in·lb

Informazioni addizionali

Sezioni dei cavi-circuito ausiliario	Flexible with Ferrule 1/2x 0.75 ... 2.5 mm² Flexible with Insulated Ferrule 1x 0.75 ... 2.5 mm² Flexible with Insulated Ferrule 2x 0.75 ... 1.5 mm² Rigid 1/2x 1 ... 2.5 mm²
Corrente termica convenzionale in aria libera (I_{th})	secondo IEC 60947-5-1, q = 40 °C 16 A
Massima frequenza di commutazione elettrica	1200 _B7HUR cicli orari
Massima frequenza di commutazione meccanica	1800 cicli orari
Numero di contatti ausiliari NC	1
Numero di contatti ausiliari NA	1
Ordine multiplo	1 pezzo (i)
Tipo principale prodotto	Accessories for Block Contactors
Nome prodotto	Contattori fino a 100A
Tensione nominale di tenuta ad impulso (U_{imp})	6 kV
Tensione nominale di isolamento (U_i)	secondo IEC 60947-5-1 e VDE 0110 (Gr. C) 690 V
Data RoHS	20090609
Idoneo per	AF09 AF12 AF16 AF26 AF30 AF38
Tipo di morsetto	Screw Terminals
Coppia di serraggio	Circuito Ausiliare 1.2 N·m
Lunghezza di spelatura cavo	Circuito Ausiliare 10 mm

—

Certificati e dichiarazioni (numero del documento)

Certificato CB	CB_SE-76635M1
Certificato CCC	CCC_2013010304651497
Scheda tecnica	1SBC100173C0201
Dichiarazione di conformità - CE	1SBD250007U1000
Informazioni ambientali	1SBD250142E1000
Certificato GOST	GOST_POCCFR.ME77.B07175.pdf
Istruzioni e manuali	1SBC101028M6801
Certificato RINA	RINA_ELE084013XG
Informazioni RoHS	1SBD251010E1000
Certificato UL	UL_20091124-E312527-6-1
Scheda elenco UL	UL_E312527

—

Classificazioni

E-nummer	3210004
ETIM 4	EC002498 - accessori per dispositivi tecnici di commutazione bassa tensione
ETIM 5	EC002498 - accessori per dispositivi tecnici di commutazione bassa tensione
ETIM 6	EC001044 - blocco meccanico per interruttore
ETIM 7	EC001044 - blocco meccanico per interruttore
UNSPSC	39120000
Categoria RAEE	5. Piccole apparecchiature (nessuna dimensione esterna superiore a 50 cm)

—

Categorie
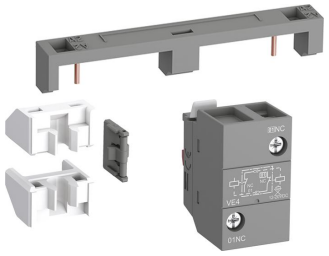
Prodotti di bassa tensione → Prodotti per l'industria → Contattori → Block Contactors Accessories