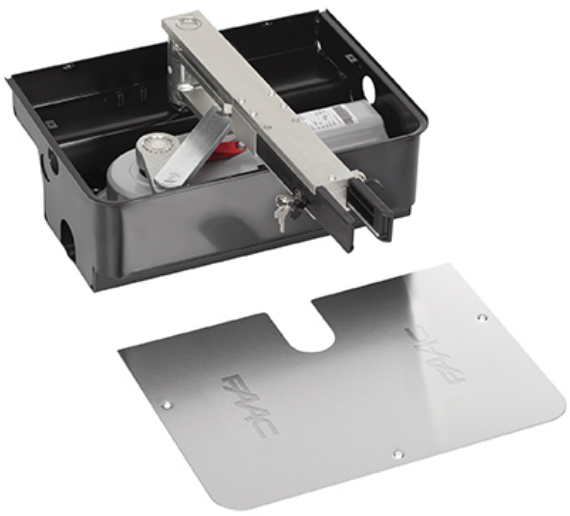

770N 230V

Attuatore elettromeccanico interrato

Larghezza max singola anta
2 – 3,5 m (con elettroserratura)

Peso max
500 Kg

Frequenza d'utilizzo
S3 – 30%

Se ti interessa questo prodotto vedi anche:

S800 ENC

- Operatore invisibile
- Possibilità di accedere all'operatore senza rimuovere l'anta
- Sblocco manuale con doppia leva accessibile sia dall'interno che dall'esterno della proprietà (Brevettato)

Per tutte le note di approfondimento sul prodotto scaricare il PDF del nostro catalistino.

Modelli famiglia

Modello	Codice articolo
770N 230V	10675201

Confezioni

770N 230V comprende: un attuatore elettromeccanico, accessori per l'installazione, due chiavi di sblocco ed un condensatore di spunto 12,5µF 400V.
La cassetta portante comprende:
una cassetta portante, un coperchio in acciaio inox, una staffa di sostegno anta dotata di sistema di sblocco a leva, due chiavi di sblocco, accessori per l'installazione.

Dimensioni e caratteristiche tecniche

Modello	770N 230V
Tensione di alimentazione di rete	220-240V~ 50/60 Hz
Motore elettrico	Asincrono monofase
Potenza max	380 W
Coppia max	330 Nm (*)
Velocità angolare max	6 °/s (*)
Peso max anta	500 Kg (vedi grafico)
Angolo max apertura anta	110° (140° e 180° con kit opzionale)
Temperatura ambiente di esercizio	-20°C ÷ + 55°C
Termoprotezione	140°C

Frequenza di utilizzo	S3 30%
Larghezza max anta	2 m (3,5 m con elettroserratura)
Dimensioni (LxPxH)	362 x 153 x 127 (cassetta portante 430 x 307,5 x 214) mm
Apparecchiatura elettronica	Non compresa

(*) dati riferiti a 230V~ 50Hz.

Esempio schema d'installazione tipo

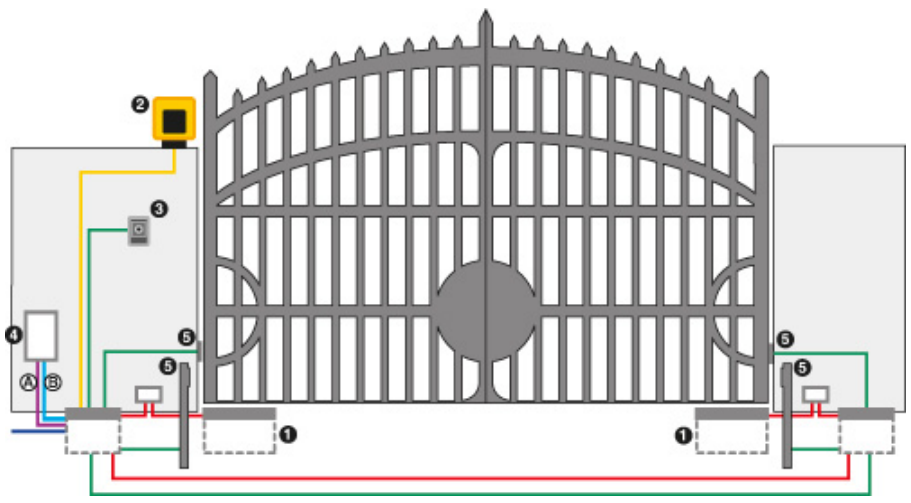

- A Tubazioni a bassa tensione
  - cavo 2×0,50 mm²
- B Tubazioni potenza (230V)
  - cavo 3×1,50 mm² +T
  - cavo 2×1,5 mm² +T
  - cavo 2×1,5 mm²

Rif	Q.tà	Descrizione materiale	Cod.	
1	2	Attuatori 770N – 230V	10675201	·
1	2	Cassetta portante con sistema di sblocco (Brevettato)	**490065**	
2	1	Lampeggiatore XLED	410029	·
3	1	Pulsante a chiave XK10B	401304	·
3	1	Serratura con chiave	71275101	·
4	1	Apparecchiatura elettronica E045	790005	·
4	1	Contenitore mod. E per schede elettroniche	720119	·
4	1	Ricevente XF 433 MHz	787831	·
5	2	Coppia di fotocellule XP 20B D	785103	·
5	2	Colonnetta (altezza max 628 mm)	401039	
5	2	Piastra di fondazione per colonnetta	737637	
	1	Trasmittente 2 canali XT2 433 SLH LR	787007	·

Questo prodotto è disponibile anche in kit:
POWER 230V kit – cod. 106746445

Apparecchiature elettroniche

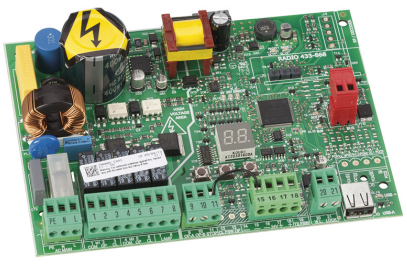

Scheda elettronica E045

Per maggiori informazioni

Scheda elettronica E145S

Per maggiori informazioni

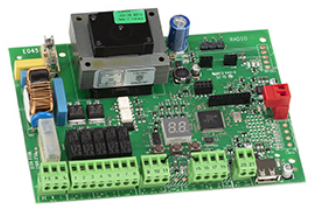

Scheda elettronica E045S

– Accessori

Contenitore mod. L per schede elettroniche

720118

Contenitore mod. E per schede elettroniche

720119

Contenitore mod. LM per schede elettroniche

720309

Gruppo encoder per 770N

404035

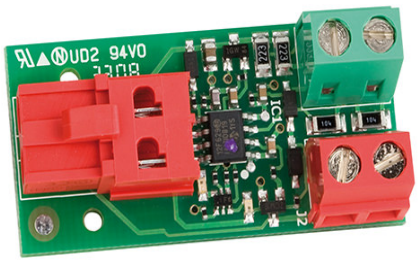

Interfaccia BUS XIB
(per scheda E045 o E045S o E024S con fotocellula no BUS)

790062

Cassetta portante in acciaio inox con sistema di sblocco
(Brevettato)

490110

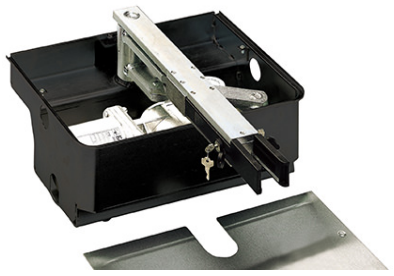

Cassetta portante con sistema di sblocco
(Brevettato)

490065

Serratura di sblocco con chiave personalizzata

712104001-10

Kit apertura a 140°

390612

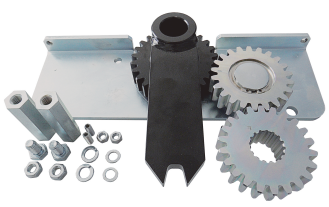

Kit apertura a 180°

490111

Arresto meccanico interno di apertura

722121

Arresto meccanico interno di chiusura

722122

+ Download

Dal 1965 forniamo soluzioni per automazioni in ambito residenziale, condominiale ed industriale ed il controllo accessi pedonali e veicolari.

SOCIAL NETWORKS

© 1965 - 2021 FAAC SPA Soc. Unipersonale P.IVA 03820731200 – All rights reserved