CENTRALE X 1 MOTORE SCORREVOLE + R

Centralina universale per automatizzare 1 motore cancello scorrevole o basculante o serranda. 3 livelli di rallentamento. Ingressi: start-orologio, foto in chiusura, fine corsa apre e chiude, comando pedonale, stop. Tempi in real-time Radio ricevente integrata con gestione codici fissi e rolling-code HCS.
La centrale elettronica START-S3XL è utilizzabile per comandare il movimento di cancelli, portoni basculanti, serrande e porte automatiche. Può essere collegata ad un attuatore oleodinamico o elettromeccanico dotato di motore asincrono monofase, funzionanti con tensione di 230 Vac
CARATTERISTICHE TECNICHE:
Dimensioni 87 x 126 x 40 mm
Peso 0.46 Kg
Potenza motore MAX 1 hp 750 w 4A
Potenza massima lampeggiante 230V 40 W
Assorbimento MAX contatto pulito 2A
Assorbimento MAX 24 Vac/dc 300mA
Assorbimento MAX 12 Vdc 50m

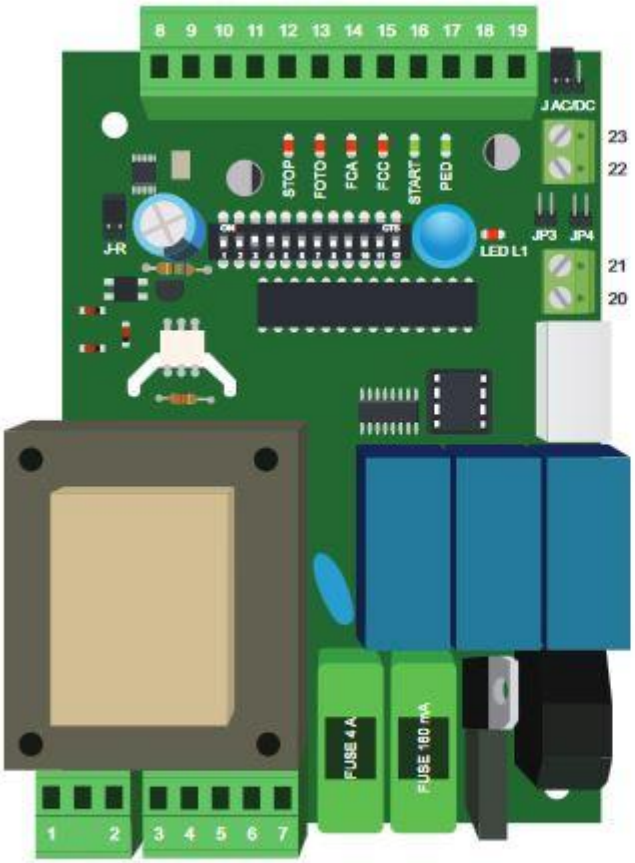

1 → 2	alimentazione della centrale 230Vac
3 → 7	alimentazione motore 230Vac e lampeggiante 230Vac.
8 → 19	tensioni di alimentazione degli accessori e ingressi servizi e sicurezze.
20 → 21	contatto "pulito" per spia o TEST fotocellule o lampeggiante senza scheda intermittenza.
22 → 23	ingresso costa alt + inversione per 1,5 s
JUMPER AC/DC	selezione alimentazione in uscita 24Vac oppure dc sui morsetti 18 e 19.
JUMPER J-R	attivazione / disattivazione radio a bordo
JP3 - JP4	gestione ingresso COSTA
DIP **1-10**	impostazione funzionamento della centrale.
DIP **11-12**	selezione velocità di rallentamento oppure esclusione del rallentamento.
Pulsante P	gestione codici radio, regolazione della forza, incremento tempo di pausa.